



**ISTITUTO PARMA QUALITA'**

Istituto consortile per il controllo e la certificazione di conformità di prodotti agricoli ed alimentari

## **DOSSIER 2016**

### **Rapporto sull'attività di controllo nell'anno 2016**

**Prodotti a Denominazione di Origine Protetta**

**Langhirano, Aprile 2017**

Via Roma 82/b-c – 43013 Langhirano (Parma) – Tel. (0521) 864077 – Fax (0521) 864645 –

Cod. Fisc. P. Iva 02015870344 – C.C.I.A.A. PR 1905/1998 – R.E.A. n. 203591

## **INTRODUZIONE**

Il presente rapporto costituisce un rendiconto analitico dello sviluppo dell'attività di controllo e di certificazione delle diverse DOP svolte dall'Istituto nell'anno 2016 "a valle" delle rispettive filiere.

Per ogni singolo prodotto è dato conto dei principali flussi produttivi certificati e della attività di controllo svolta.

Il Dossier è integrato dal rapporto dei servizi unificati di controllo che inquadra gli aspetti più rilevanti della attività "a monte" della filiera.

## LEGENDA DEGLI ACRONIMI UTILIZZATI NEL DOSSIER

CC	Allevamento a Ciclo Chiuso
CM	Controllo Mirato
CO	Controllo Ordinario
CoCe IPQ	Comitato di Certificazione di IPQ
D.O.P.	Denominazione di Origine Protetta
DO	Documenti di omologazione
EXDOP	Esclusione di suini/cosce fresche/prosciutti/salami/confezioni dalla DOP
IN	Allevamento di Ingrasso
LS	Laboratori di Sezionamento
MA	Allevamento di fase intermedia
MCR	Misure di controllo rinforzato
MI	Allevamenti di fase intermedia con attività di ingrasso
MTNC	Manuale Trattamento Non Conformità
NDPT	Prosciutti non destinati alla DOP (non presentati alla marchiatura)
PCF	Piano di controllo cosce fresche (autocertificazione dei macelli)
PCG	Piano di controllo dei requisiti qualitativi del grasso
PCGA	Piano di controllo del gene alotano
SC	Scrofaia con attività di ciclo chiuso
SOSCERT	Sospensione del prodotto (suini, cosce fresche, prosciutti) ai fini della autocertificazione e/o della certificazione
SV	Allevamento di riproduzione

# INDICE

DOP "Prosciutto di Parma"	pagina 5
DOP "Prosciutto di Modena"	pagina 39
DOP "Culatello di Zibello"	pagina 48
DOP "Salame di Varzi"	pagina 58



**ISTITUTO PARMA QUALITA'**

Istituto consortile per il controllo e la certificazione di conformità di prodotti agricoli ed alimentari

**“PROSCIUTTO DI PARMA”**

Denominazione di Origine Protetta

Via Roma 82/b-c – 43013 Langhirano (Parma) – Tel. (0521) 864077 – Fax (0521) 864645 –

Cod. Fisc. P. Iva 02015870344 – C.C.I.A.A. PR 1905/1998 – R.E.A. n. 203591

**ATTIVITA' DI CONTROLLO SULLA FILIERA DELLA D.O.P.  
"PROSCIUTTO DI PARMA"**

1. Tabella riepilogativa generale (tutte le DOP) suini certificati suddivisi per regione e relativo numero allevamenti:

Regione	Numero allevamenti	Suini certificati
Abruzzo	26	28.535
Emilia Romagna	687	1.121.426
Friuli Venezia Giulia *1	120	166.505
Lazio	10	17.013
Lombardia	1.655	4.633.786
Marche	80	55.259
Molise	13	13.514
Piemonte	879	1.342.548
Toscana	59	96.173
Umbria	101	83.702
Veneto	343	559.028
<b>Totale generale</b>	<b>3.973</b>	<b>8.117.489</b>

\*1 Regione non ricompresa nell'areale di origine e provenienza dei suini ammessi per la DOP "Parma"

<b>Al 31/12/2015</b>	<b>4.026</b>	<b>7.981.113</b>
----------------------	--------------	------------------

Aggiornamento al 31.12.2016

1.1 Tabella riepilogativa suini certificati suddivisi per regione inerenti alla DOP Parma

Regione	N° allevamenti	Suini certificati
Lombardia	1.655	4.633.786
Emilia Romagna	687	1.121.426
Piemonte	879	1.342.548
Veneto	343	559.028
Altre	409	460.701
<b>Totale</b>	<b>3.973</b>	<b>8.117.489</b>

<b>Al 31/12/2015</b>	<b>4.026</b>	<b>7.981.113</b>
----------------------	--------------	------------------

2. Controllo allevamenti: attività svolta sia da personale IPQ sia da personale esterno

Totale generale suddiviso per tipologia

N° cont.	IN	SC	CC	MI	SV	MA	CO	CM	MCR
2.162	1.153	352	116	198	179	164	1.484	410	268

31/12/2015	IN	SC	CC	MI	SV	MA	CO	CM	MCR
2.115	1.072	391	106	231	167	148	1.339	420	356

### 3. Esiti della attività di controllo presso gli allevamenti:

<b>Totale non conformità accertate/segnalate</b>	<b>237</b>
di cui da:	
C.M.	172
C.O.	59
M.C.R.	6
P.C.G.	-
P.C.G.A	-
Hanno riguardato allevamenti	216

EXDOP: 5.202 suini e 8.363 suini da D004/2015

SOSCERT: 4.449 suini

#### **Nel 2015**

<b>Totale non conformità accertate/segnalate</b>	<b>239</b>
di cui da:	
C.M.	150
C.O.	69
M.C.R.	13
P.C.G.	5
P.C.G.A.	2

Hanno riguardato **224** allevamenti

EXDOP: - suini

SOSCERT: - suini



#### 4. Controllo requisiti qualitativi del grasso (P.C.G.)

Mese	N° allevamenti controllati*	N° campioni prelevati	N° allevamenti non conformi**
Gennaio	11	101	0
Febbraio	22	223	0
Marzo	24	216	0
Aprile	18	168	0
Maggio	20	196	0
Giugno	18	165	0
Luglio	8	70	0
Agosto	25	211	0
Settembre	14	142	0
Ottobre	21	217	0
Novembre	17	161	0
Dicembre	2	10	0
<b>Totale</b>	<b>200</b>	<b>1.880</b>	<b>0</b>

<b>AI 31/12/2015</b>	<b>203</b>	<b>1.877</b>	<b>7</b>
----------------------	------------	--------------	----------

(\*) di cui **3** in controllo rinforzato

(\*\*) di cui - in controllo rinforzato

Provvedimenti adottati:

EXDOP - cosce fresche

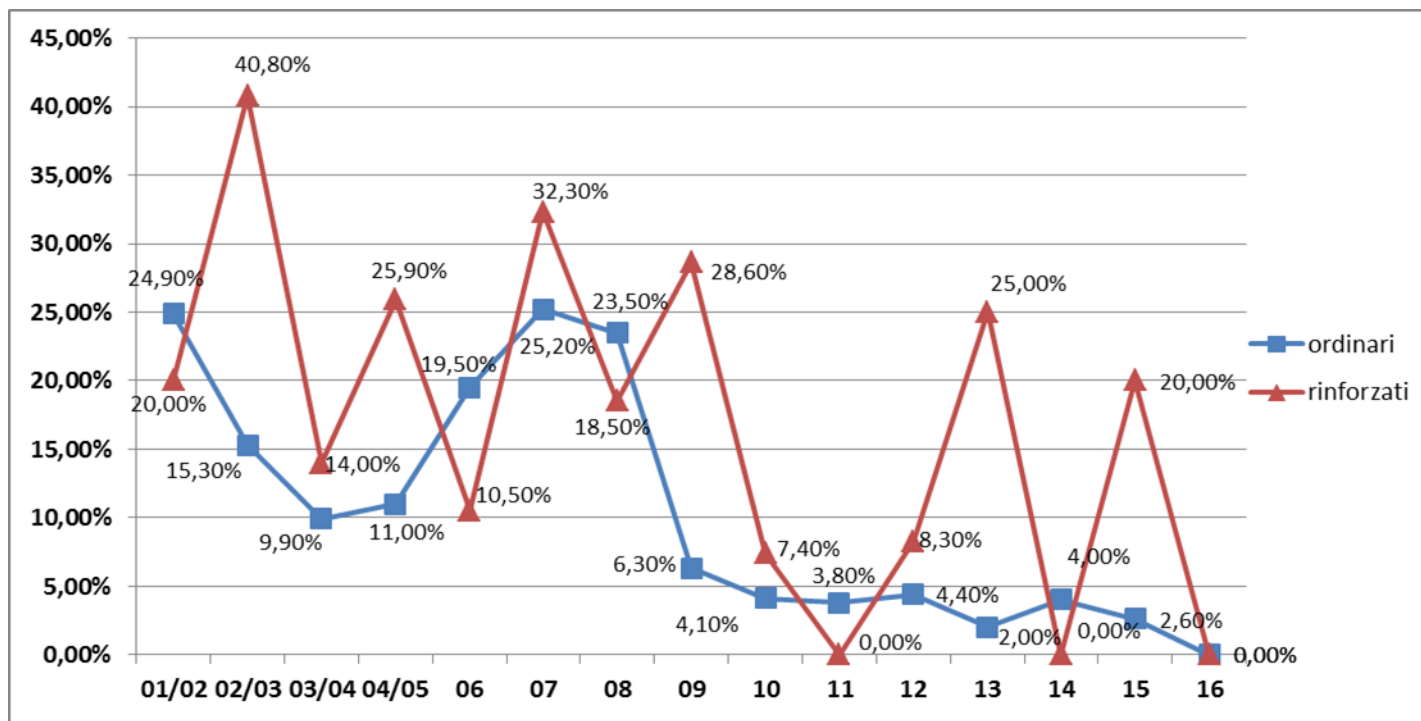
**ANDAMENTO DELLA NON CONFORMITA'**

	01/02	02/03	03/04	04/05	06	07	08	09	10	11	12	13	14	15	16
ordinari	24,90%	15,30%	9,90%	11,00%	19,50%	25,20%	23,50%	6,30%	4,10%	3,80%	4,40%	2,00%	4,00%	2,60%	0,00%
rinforzati	20,00%	40,80%	14,00%	25,90%	10,50%	32,30%	18,50%	28,60%	7,40%	0,00%	8,30%	25,00%	0,00%	20,00%	0,00%

## 5. Esiti dei controlli ordinari presso i macelli (autocertificazione degli allevamenti)

Mese	N. controlli	N. partite controllate	N. cosce controllate	COSCE NON CONFORMI			
				N. Totale	% Totale	N. SNC025/4	% SNC025/4
GENNAIO	3	30	7.936	763	9.6%	181	2.3%
FEBBRAIO	6	49	11.732	2.279	19.4%	554	4.7%
MARZO	9	68	16.884	1.823	10.8%	607	3.6%
APRILE	9	82	19.070	2.499	13.1%	609	3.2%
MAGGIO	5	44	10.482	1.433	13.7%	359	3.4%
GIUGNO	3	34	7.856	1.144	14.6%	198	2.5%
LUGLIO	3	25	6.250	806	12.9%	224	3.6%
AGOSTO	1	4	930	81	8.7%	14	1.5%
SETTEMBRE	10	89	22.316	4.885	21.9%	1.452	6.5%
OTTOBRE	5	36	9.112	1.353	14.8%	317	6.5%
NOVEMBRE	5	30	7.242	897	12.4%	183	2.5%
DICEMBRE	1	5	954	159	16.7%	45	4.7%
<b>TOTALE</b>	<b>60</b>	<b>496</b>	<b>120.764</b>	<b>18.122</b>	<b>15.0%</b>	<b>4.743</b>	<b>3.9%</b>

### Nel 2015

Controlli effettuati	57
Partite controllate	532
Cosce fresche controllate	132.792
Cosce fresche considerate non conformi	20.268 (15.3%)

6. Controllo rinforzato allevamenti in macello:

MESE	N. Controlli	N. Partite controllate	N. Cosce controllate	COSCE NON CONFORMI			
				N. Totale	% Totale	N. SNC025/4	% SNC025/4
Gennaio	1	3	270	27	10.0%	5	1.8%
Febbraio	0	0	0	0	-	0	-
Marzo	0	0	0	0	-	0	-
Aprile	1	3	256	51	19.9%	3	1.2%
Maggio	1	3	260	20	7.7%	2	0.8%
Giugno	2	4	538	94	17.5%	38	7.1%
Luglio	1	3	250	58	23.2%	34	13.6%
Agosto	6	14	1.468	394	26.8%	86	5.8%
Settembre	2	6	536	53	9.9%	15	2.8%
Ottobre	0	0	0	0	-	0	-
Novembre	1	3	252	48	19.0%	8	3.2%
Dicembre	3	8	950	120	12.6%	19	2.0%
<b>TOTALE</b>	<b>18</b>	<b>47</b>	<b>4.780</b>	<b>865</b>	<b>18.1%</b>	<b>210</b>	<b>4.4%</b>

<b>2015</b>	<b>18</b>	<b>54</b>	<b>5.094</b>	<b>900</b>	<b>17.7%</b>	<b>232</b>	<b>4.9%</b>
-------------	-----------	-----------	--------------	------------	--------------	------------	-------------

7. Controllo Tipo Genetico -

**RILEVAZIONI EFFETTUATE AL**

**31/12/2016**

**Allevamenti con scrofe riconosciuti ed operativi nelle DOP: N° 801**

di cui: <b>SV</b>	247
<b>CC</b>	207
<b>SC</b>	347

**CLASSIFICAZIONE DEGLI ALLEVAMENTI IN FUNZIONE DELLA TIPOLOGIA  
DELLA FECONDAZIONE UTILIZZATA E CORRISPONDENTE INDICE  
DI RAPPRESENTATIVITA' GENERALE**

<b>TIPOLOGIA FECONDAZIONE</b>	<b>N° ALLEVAMENTI</b>	<b>%</b>
AZIENDALE	369	<b>46,1</b>
NATURALE	273	<b>34,1</b>
COMMERCIALE	73	<b>9,1</b>
AZIENDALE +COMMERCIALE	77	<b>9,6</b>
NATURALE + COMMERCIALE	9	<b>1,1</b>
<b>totale</b>	<b>801</b>	<b>100,0</b>

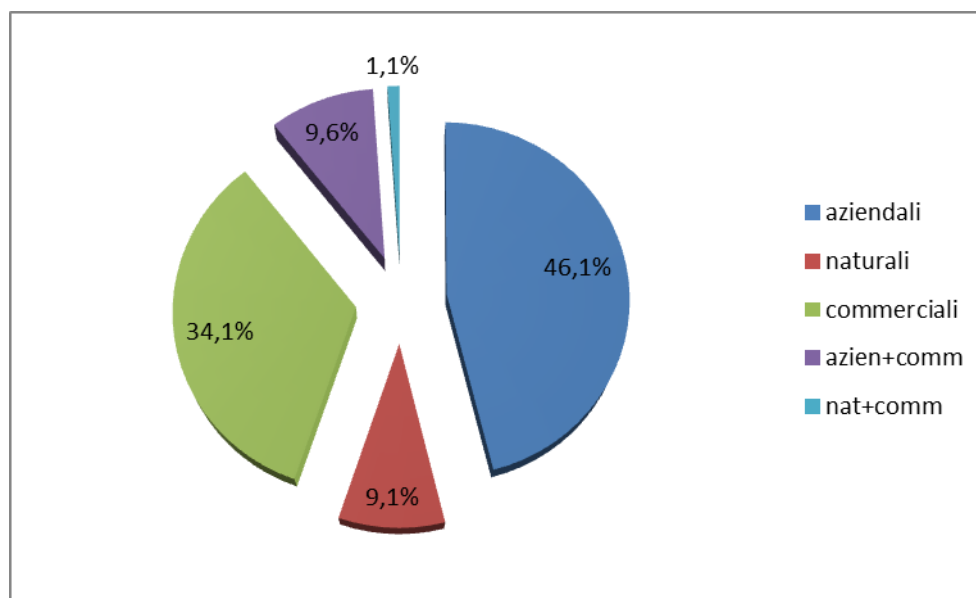

**INDICE QUANTITATIVO DEI VERRI RIPRODUTTORI E DELLE SCROFE  
IN RAPPORTO ALLA TIPOLOGIA DI FECONDAZIONE UTILIZZATA**

<b>TIPOLOGIA DI FECONDAZIONE</b>	<b>N° VERRI</b>	<b>%</b>	<b>N° SCROFE</b>	<b>%</b>
AZIENDALE	1359	<b>77.3</b>	152248	<b>35.5</b>
NATURALE	147	<b>8.4</b>	9917	<b>2.3</b>
COMMERCIALE	0	<b>0.0</b>	222036	<b>51.7</b>
AZIENDALE +COMMERCIALE	221	<b>12.6</b>	41527	<b>9.7</b>
NATURALE + COMMERCIALE	29	<b>1.7</b>	3280	<b>0.8</b>
	<b>1756</b>	<b>100.00</b>	<b>429008</b>	<b>100.00</b>

### % PRESENZA VERRI NELLE DIVERSE TIPOLOGIE D'ALLEVAMENTO

■ aziendali ■ az+comm ■ comm ■ naturali ■ nat+comm

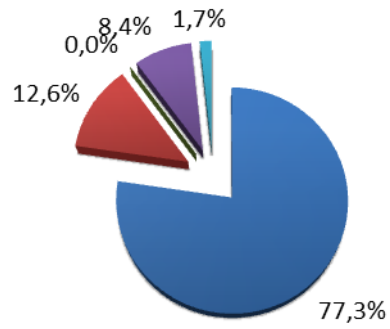

### % scrofe nelle diverse tipologie d'allevamento

■ aziendali ■ az+comm ■ comm ■ naturali ■ nat+comm

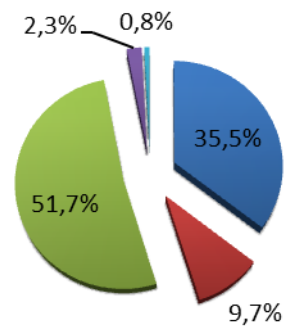



## VERRI

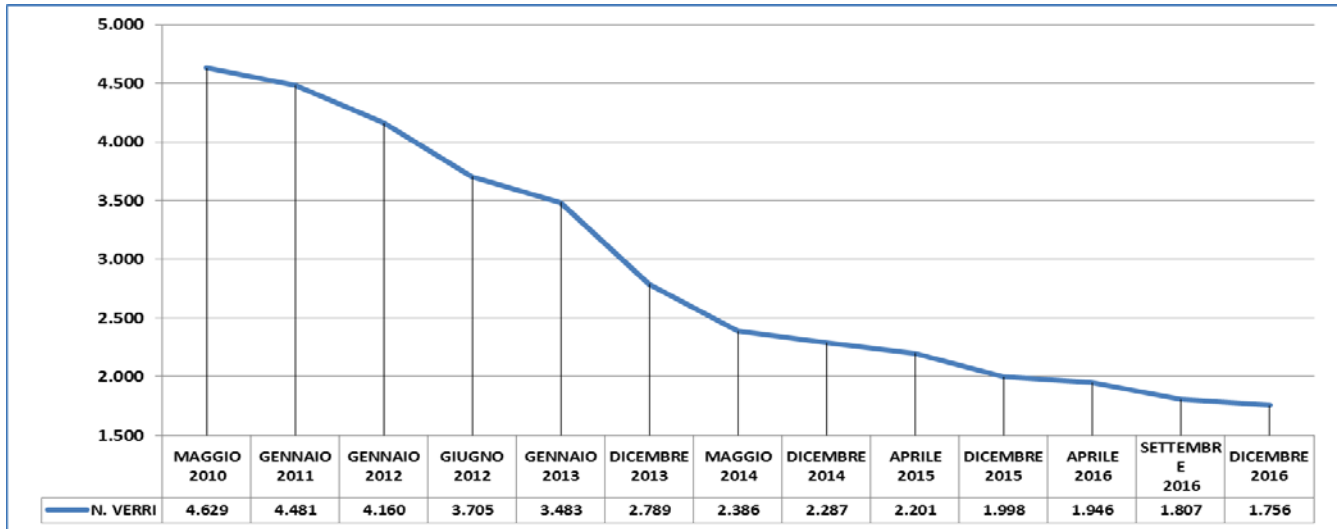

## SCROFE

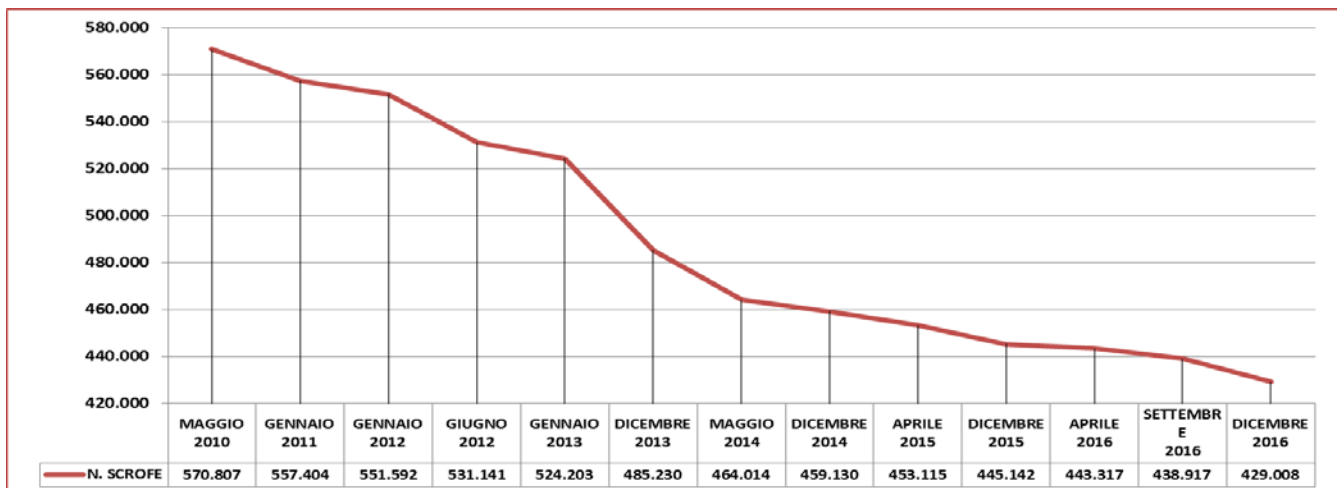

## FECONDAZIONE ARTIFICIALE (F.A.)

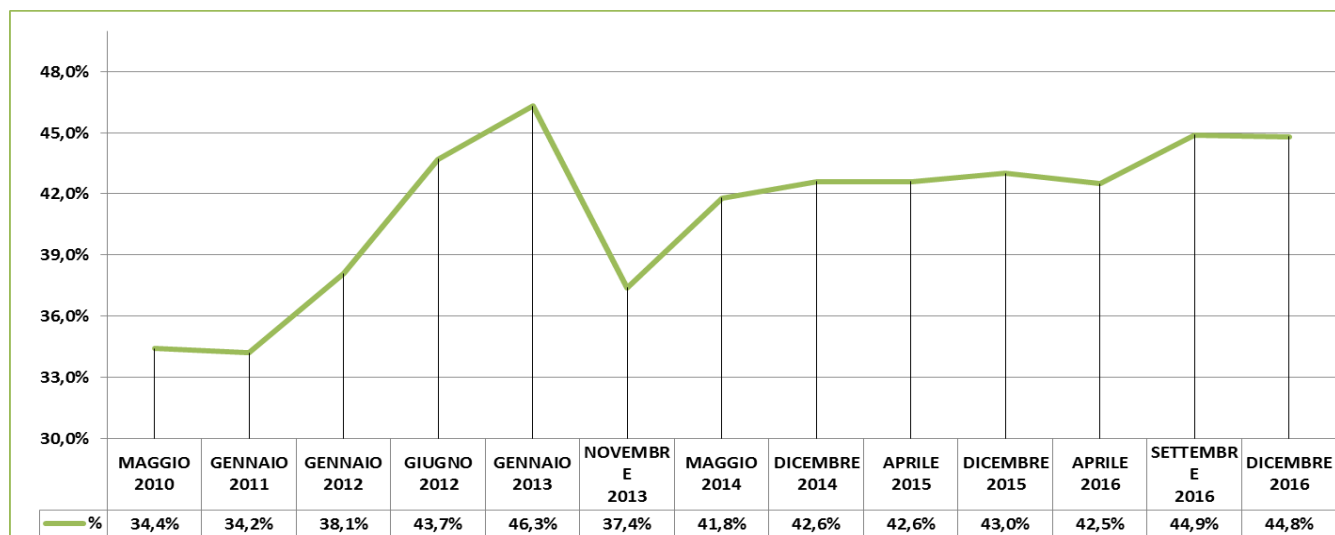

## TIPOLOGIA VERRI

TIPI GENETICI CENSITI	:	<b>31</b>
N° TOTALE VERRI CENSITI	:	<b>1.756</b>
N° TOTALE ALLEVAMENTI INTERESSATI	:	<b>528</b>

* N° ALLEVAMENTI CON <b>1 TIPOLOGIA</b>	<b>390</b>
* N° ALLEVAMENTI CON <b>2 TIPOLOGIE</b>	<b>118</b>
* N° ALLEVAMENTI CON <b>3 O PIU' TIPOLOGIE</b>	<b>20</b>

TIPOLOGIA VERRI	N° CAPI	%	ALLEV.	%
1 GORZAGRI GOLAND C21	577	32.9	214	31.4
2 DUROC IT	448	25.5	153	22.5
3 LW IT	212	12.1	82	12.0
4 GORZAGRI C21 PLUS	141	8.0	66	9.7
5 HYPOR ROCKY	129	7.3	51	7.5
6 HBI FOMEVA 11	52	3.0	21	3.1
7 TALENT	23	1.3	12	1.8
8 HBI TEMPO	21	1.2	17	2.5
<b>Totale</b>	<b>1.603</b>	91.3	<b>616</b>	90.5
ALTRI (N° 23)	153	8.7	65	9.5
<b>Totali generali</b>	<b>1.756</b>	100,0	<b>681</b>	100,0

	N° CAPI		ALLEV.	
<b>T.G. TRADIZIONALI**</b>	<b>739</b>	42.1%	<b>297</b>	43,6%
<b>IBRIDI IT</b>	<b>997</b>	56,8%	<b>379</b>	55,7%
<b>REGISTRI ESTERI</b>	<b>20</b>	1,1%	<b>5</b>	0.7%

\*\* LW IT / D IT / LA IT

## TIPOLOGIA TIPI GENETICI PER I.A.C.

TIPI GENETICI CENSITI

32

N° TOTALE ALLEVAMENTI INTERESSATI

359\*

* N° ALLEV. CON 1 TIPOLOGIA	<b>327</b>
* N° ALLEV. CON 2 O PIU' TIPOLOGIE	<b>32</b>

	TIPO GENETICO	ALLEVAMENTI	%
1	DUROC IT	95	24.6
2	VERRO GORZAGRI	67	17.4
3	TOP T	54	14.0
4	GORZAGRI GOLAND C21	27	7.0
5	HYPOR DOPY	23	6.0
6	VERRO BM	20	5.2
7	LW IT	18	4.7
8	POOL GORZAGRI	12	3.1
	<b>Totale</b>	<b>316</b>	<b>81.9</b>
	ALTRI (24)	70	18.1
	<b>Totale generale</b>	<b>386</b>	<b>100.0</b>

T.G. TRADIZIONALI**	<b>118</b>	30.6%
IBRIDI IT	<b>260</b>	67.3%
REGISTRI ESTERI	<b>8</b>	2.1%

\*\* (LW IT , D IT, LA IT)

## FORNITORI DI FIALE PER I.A.

<b>FORNITORI CENSITI</b>	<b>33</b>
<b>ALLEVAMENTI INTERESSATI</b>	<b>359</b>

<b>gruppo 1</b>	<b>Fornitori per piu' di 30 allevamenti</b>	<b>4</b>	(74,6%)
<b>gruppo 2</b>	<b>Fornitori per un numero di allevamenti tra 10 e 30</b>	<b>3</b>	(13,0%)
<b>gruppo 3</b>	<b>Fornitori per un numero di allevamenti fino a 10</b>	<b>8</b>	(5,5%)
 <b>gruppo 4</b>	 <b>Allevamenti fornitori di altri allevamenti collegati</b>	 <b>18</b>	 (6,9%)

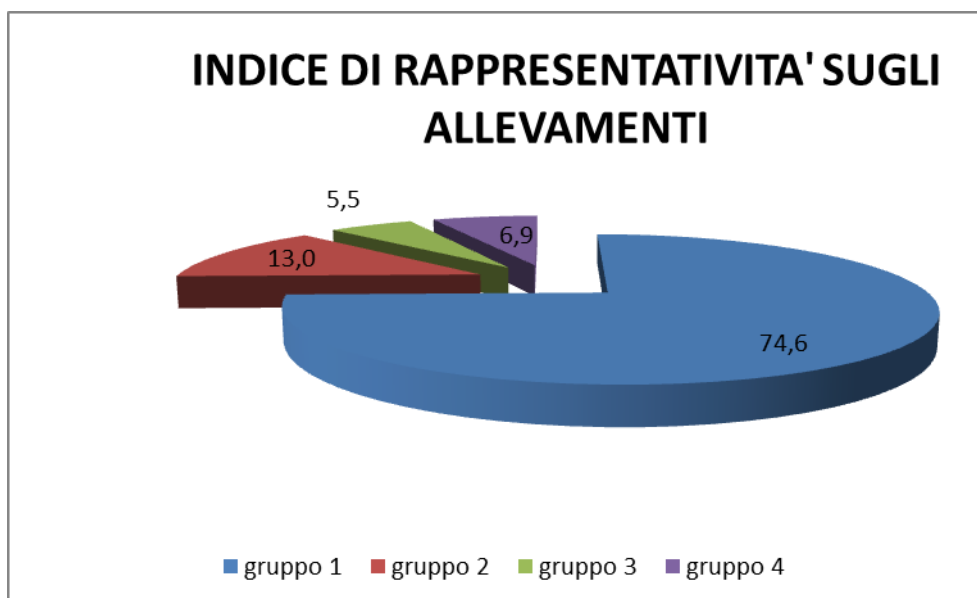

## CONTROLLO MACELLI E LABORATORI DI SEZIONAMENTO

Totale macelli riconosciuti: 59 (nel 2015: 61)

Totale laboratori di sezionamento riconosciuti: 60 (nel 2015: 64)

Nel corso del 2016 sono stati effettuati 183 **controlli**, comprensivi di **laboratori di sezionamento**, verificando la documentazione relativa **alla movimentazione di 373.914 suini e 2.480 cosce fresche da L.S.**

### 1. Totale generale controlli suddivisi per tipologia

N° controlli	CO	CM	MCR
183	128	13	42

Nel 2015			
213	123	31	59

### 2. Esiti dei controlli ordinari / mirati presso i macelli e laboratori di sezionamento:

<b>Totale non conformità accertate</b>	<b>39</b>		
di cui da:			
C.M.	7		
C.O.	-		
P.C.F.	32		
M.C.R.			
EXDOP COSCE FRESCHE		Da C.M.M.	-
		Da C.O.M.	18.122
		Da M.C.R.	7.031

Hanno riguardato **16** macelli/LS

**Nel 2015****Totale anomalie/non conformità accertate 28**

di cui da:

C.M. 12

C.O. 1

P.C.F. 15

M.C.R.

EXDOP COSCE FRESCHE	Da C.M.M.	-
	Da C.O.M.	20.268
	Da M.C.R.	7.328

Hanno riguardato **25** macelli/LS**3. Esiti dei controlli rinforzati presso i macelli/LS**

Controlli effettuati	22
Partite controllate	145
Cosce fresche controllate	30.184
Cosce fresche considerate non conformi	7.031 (23.3%)

**Nel 2015**

Controlli effettuati	56
Partite controllate	270
Cosce fresche controllate	57.268
Cosce fresche considerate non conformi	7.328 (12.8%)

#### 4. Regolarizzazioni Assistite ed Una Tantum

Nel corso del 2016 la esecuzione, presso i macelli, delle misure di regolarizzazione «assistita» e «una tantum» ha fatto registrare i seguenti esiti:

##### 4.1 Regolarizzazioni Assistite

	2016	2015
Regolarizzazioni effettuate	499	392
Allevamenti richiedenti	126	96
Macelli interessati	19	17
Partite regolarizzate	684	499
Suini costituenti le partite	85.918	64.692
Cosce regolarizzate	167.102	125.950
Cosce non regolarizzate ("bianche")	582	212
Cosce selezionate in autocontrollo	4.152	3.222

##### 4.2 Regolarizzazioni Una tantum

	2016	2015
Regolarizzazioni effettuate	8	8
Allevamenti richiedenti	7	4
Macelli interessati	4	3
Partite regolarizzate	13	15
Suini costituenti le partite	1.726	1.821
Cosce regolarizzate	1.682	2.284
Cosce non regolarizzate	1.770	1.358



5. Totale cosce autocertificate dai macelli:

Mese	Totale cosce
Gennaio	762.089
Febbraio	801.071
Marzo	885.594
Aprile	833.182
Maggio	859.702
Giugno	828.761
Luglio	791.267
Agosto	813.351
Settembre	836.333
Ottobre	817.973
Novembre	828.383
Dicembre	918.884
<b>Totale Generale</b>	<b>9.976.590</b>

<b>Al 31/12/2015</b>	<b>9.499.606</b>
----------------------	------------------

Macelli operativi per la DOP = 48

Laboratori di sezionamento operativi per la DOP = 10

6. Controllo consegna cosce fresche per D.O.P (Autocertificazione dei macelli) . P.C.F.

Mese	N° controlli	N° partite controllate	N° cosce visionate	N° cosce fuori circ.	N° cosce controllate	N° cosce distolte dalla DOP		Macelli monitorati
Gennaio	173	227	75.085	2.663	72.422	3.722	5.1%	26
Febbraio	158	206	68.575	2.885	65.690	3.098	4.7%	27
Marzo	160	210	69.541	1.988	67.553	3.732	5.5%	23
Aprile	143	189	61.047	2.179	58.868	3.275	5.5%	22
Maggio	125	176	63.667	907	62.760	3.732	5.9%	25
Giugno	126	177	53.344	464	52.880	3.323	6.3%	23
Luglio	116	161	50.486	2.843	47.643	2.370	5.0%	21
Agosto	80	108	36.628	1.283	35.345	1.754	5.0%	23
Settembre	117	157	51.439	1.962	49.477	2.496	5.0%	22
Ottobre	131	177	58.488	994	57.494	2.634	4.6%	25
Novembre	152	201	66.539	2.531	64.008	3.495	5.5%	23
Dicembre	132	178	64.724	1.248	63.476	3.088	4.9%	22
<b>Totale</b>	<b>1.613</b>	<b>2.167</b>	<b>719.563</b>	<b>21.947</b>	<b>697.616</b>	<b>36.719</b>	<b>5.3%</b>	<b>37</b>

<b>Al 31/12/2015</b>	<b>1.665</b>	<b>2.258</b>	<b>733.769</b>	<b>26.898</b>	<b>706.871</b>	<b>39.102</b>	<b>5.5%</b>	<b>46</b>
----------------------	--------------	--------------	----------------	---------------	----------------	---------------	-------------	-----------

### 7.1. Cause di non conformità tecnico-qualitativa: tabella riepilogativa

	Cause di inidoneità	%anno 2016	%anno 2015
1A	Temperatura interna		-
1B	Sottopeso	0.1%	0.0%
2A	Dissanguamento		
2B	Microemorragie	6.0%	6.6%
2C	Reticolo venoso	10.8%	10.0%
3A	Magroni	5.1%	5.6%
3B	Anomalie del grasso (consistenza)	2.5%	2.5%
3C	Colore grasso	0.1%	0.1%
3D	Grassinatura	17.3%	17.7%
3E	Assenza grasso in corona	11.2%	14.0%
4A	Sfesatura	16,0%	15.7%
4B	Strappo	4.1%	4.3%
4C	PSE-DFD	2.5%	2.0%
5A	Lesioni (traumi)	0.2%	0.1%
5B	Lesioni (patologie)	5.6%	6.1%
5C	Ematomi	13.0%	12.3%
6A	Scopertura in corona	0.7%	0.5%
6B	Noce mancante	0.1%	0.1%
6C	Anchetta	0.3%	0.1%
6D	Rifilatura		
6E	Sfiocatura	0.2%	0.1%
6F	Spellatura	0.3%	0.2%
	Non Classificate	0.5%	0.9%
	Classificate HE HP	0.1%	0.1%
	Classificate L	0.1%	0.1%
	Altra	3.2%	0.9%

La causa di non conformità di cui in 6D è stata accertata per 7.543 cosce fresche, per le quali è stata attivata una procedura di SOSCERT fino ad avvenuto ripristino delle condizioni di conformità.

## 7.2 Cause di non conformità non tecnico-qualitative:

Cause di inidoneità	N° cosce distolte dalla DOP	Nel 2015
Consegna oltre le 120 ore dalla macellazione	372	178
Età non conforme	371	61
Tatuaggio di origine al di sotto della soglia minima di visibilità prescritta	254	89
Tatuaggi non presenti in DCM	44	-
Punzone non ufficiale	-	2
Fuori zona	96	19
Cosce riciclate	36	-
<b>TOTALE</b>	<b>1.173</b>	<b>349</b>

## 8. Qualità e leggibilità della timbratura dei suini:

Tipologia di timbratura	% anno 2016	% anno 2015
Timbri perfettamente leggibili	75.3%	75.1%
Timbri parzialmente leggibili	16.2%	16.6%
Timbri con requisiti minimi di leggibilità	8.5%	8.3%

	2015	2016
COSCE FRESCHE VISIONATE	678.547	670.618

### Andamento Monitoraggio Timbratura

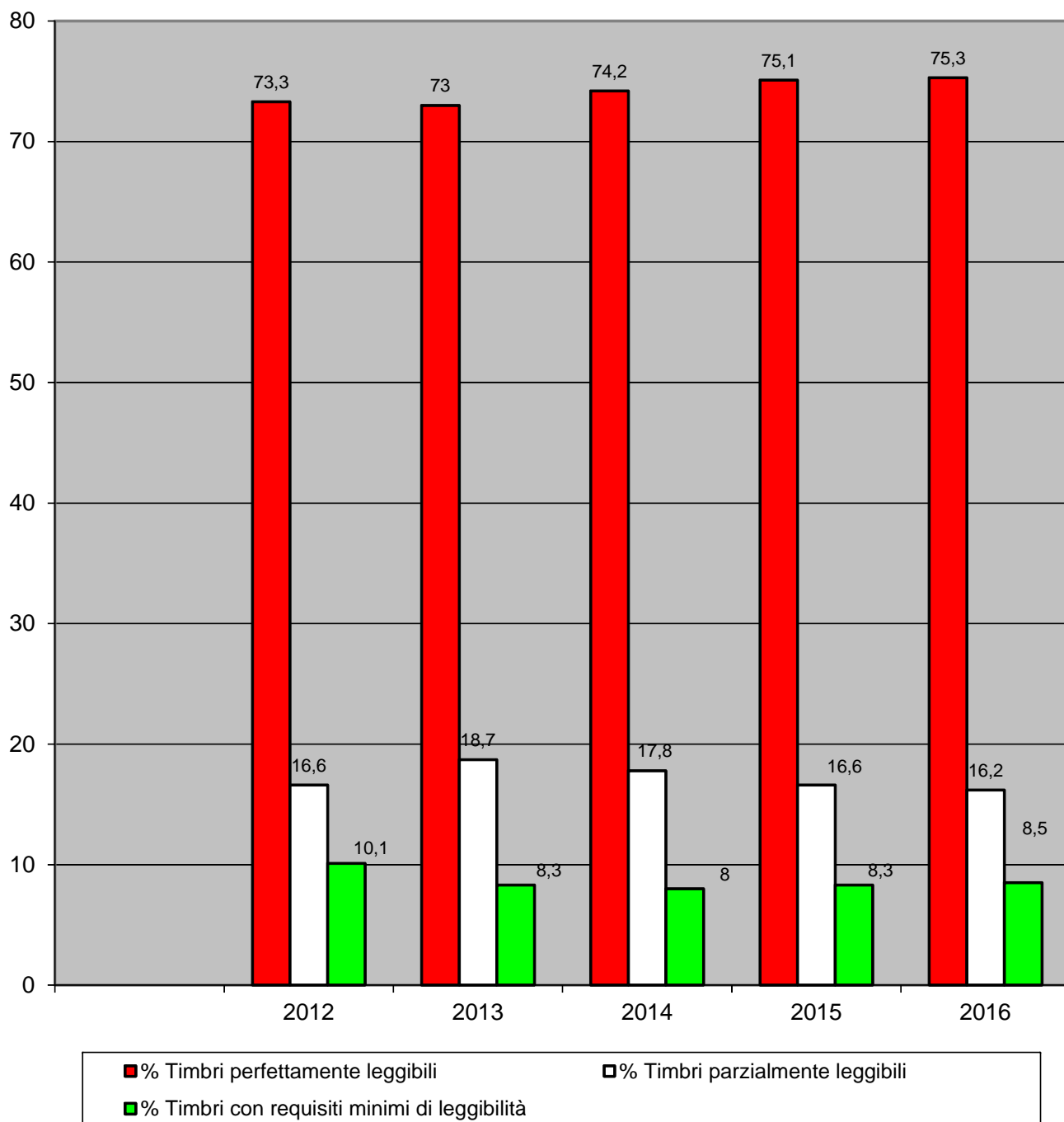

## OMOLOGAZIONE E CONTROLLO DELLA MATERIA PRIMA

1.	Produttori riconosciuti:	153
2.	Stabilimenti di produzione operanti:	167
3.	Cosce fresche omologate dai produttori:	8.993.703
3.1	Peso complessivo:	Kg.126.315.205
4.	Documenti di omologazione (D.O.) predisposti dai produttori:	37.230 <b>(nel 2015: 35.247)</b>
5.	D.O. controllati:	37.230 (100.0%)
6.	Anomalie/non conformità accertate:	20
	Prosciuttifici interessati:	0
	Macelli e Laboratori di Sezionamento interessati:	14
<hr/>		
6.1	D032	20
	Compilazione della DCM in modo incompleto o non conforme	
<hr/>		
<hr/>		

## PIANO DI CONTROLLO SULLE OPERAZIONI DI SIGILLATURA DEI PROSCIUTTIFICI

### 1. Controllo dei prosciutti in corso di lavorazione

Mese	Aziende controllate	Controlli effettuati	Prosciutti controllati	Prosciutti non conformi
Gennaio	8	9	2.814	6
Febbraio	14	14	4.611	0
Marzo	15	15	5.843	0
Aprile	13	16	3.330	0
Maggio	10	10	4.856	0
Giugno	8	9	3.292	0
Luglio	5	5	2.160	0
Agosto	4	4	1.216	0
Settembre	12	12	4.554	53
Ottobre	10	10	3.253	0
Novembre	2	2	489	0
Dicembre	2	2	592	0
<b>Totale</b>	<b>103</b>	<b>108</b>	<b>37.010</b>	<b>59</b>

<b>AI 31/12/2015</b>	<b>102</b>	<b>105</b>	<b>39.767</b>	<b>6</b>
----------------------	------------	------------	---------------	----------

**Non conformità NC056:**

**Totale 2016 n.2**

**EXDOP 59 PROSCIUTTI**

**Non conformità D064:**

**Totale 2016 n.1**

**EXDOP - PROSCIUTTI**

(Riscontro di requisiti di non conformità tecnologico-qualitativa rilevabili dal momento della sigillatura su cosce/prosciutti sigillati e per le/i quali sia stato predisposto il D.O.)

(Mancata conservazione dei D.O. e/o delle DCM ricevute fino alla scadenza prescritta)

## ISTRUTTORIE PER IL COMITATO DI CERTIFICAZIONE (CoCe)

Il Comitato di Certificazione esamina le proposte di adozione di misure di controllo rinforzato (MCR) e di revoca del riconoscimento (RR) formulate dalla struttura in tutti i casi previsti dal vigente Piano di Controllo, in particolare nelle circostanze in cui la progressione delle misure di trattamento delle non conformità evidenzia specifiche ipotesi di recidiva o reiterazione.

### ISTRUTTORIE APERTE N° 4

#### TIPOLOGIA DELLE CORRISPONDENTI NON CONFORMITÀ

N° 3 NC042 (DOP PARMA)

Sospensione della attività ai fini della DOP (sigillatura) per un periodo superiore a 12 mesi.

N° 1 NC107 (DOP PARMA)

Sospensione della attività ai fini della DOP (affettamento) per un periodo superiore a 12 mesi.

#### PROVVEDIMENTI ADOTTATI DAI CoCe

- Nei casi di NC042/PR Revoca del riconoscimento
- Nei casi di NC107/PR Revoca del riconoscimento



## PIANO DI CONTROLLO DELLA CONFORMITA' FINALE DEI PROSCIUTTI STAGIONATI

### 1. Controllo dei prosciutti presentati per l'apposizione del marchio di conformità

Mese	Prosciutti presentati	Prosciutti marchiati	Prosciutti scartati da IPQ		Sospensioni di marchiatura	NDPT	Stab. operanti
			N	%			
Gennaio	794.619	791.426	3.193	0.4	0	996	130
Febbraio	797.219	793.508	3.711	0.5	0	1.643	143
Marzo	657.164	654.776	2.388	0.4	0	799	124
Aprile	735.011	731.997	3.014	0.4	0	1.733	134
Maggio	634.995	632.141	2.854	0.5	0	1.777	129
Giugno	728.393	724.450	3.943	0.5	0	2.875	139
Luglio	644.459	641.717	2.742	0.4	0	1.834	118
Agosto	735.129	732.056	3.073	0.4	0	2.896	131
Settembre	740.926	738.308	2.618	0.4	0	1.461	134
Ottobre	796.667	794.476	2.191	0.3	0	74.163	136
Novembre	725.766	723.468	2.298	0.3	0	1.632	135
Dicembre	744.940	742.714	2.226	0.3	0	1.347	130
<b>Totale</b>	<b>8.735.288</b>	<b>8.701.037</b>	<b>34.251</b>	<b>0.4%</b>	<b>0</b>	<b>93.156*</b>	<b>163</b>

\* n° 73.059 distrutti nell'incendio

2015	8.505.151	8.462.095	43.056	0.5%	2	40.140	165
------	-----------	-----------	--------	------	---	--------	-----

**Sessioni e visite di controllo in totale: 2.976**

**Non conformità NC067:**

**Totale 2015 n.2**

**EXDOP 804 PROSCIUTTI**

(Presenza di cause di inidoneità tecnico-qualitativa diverse da quelle di cui in NC066 in misura eccedente rispetto a parametri prefissati)

## CAUSE DI INIDONEITA' TECNICO-QUALITATIVE

### TIPOLOGIA DEGLI SCARTI I.P.Q.

#### Riepilogo generale

➤ sottopeso	= 0.2%
➤ difetti estetici	= 96.0%
➤ difetti d' ago*	= 3.7%
➤ prosciutti senza sigillo	= 0.1%

\*di cui

➤ gambo	= 26.9 %
➤ vena laterale	= 48%
➤ arteria centrale	= 15%
➤ sott'osso	= 4%
➤ acido fenico	= 3.2%
➤ patata	= 1.6%
➤ anchetta	= 1.3%

#### Nel 2015

➤ sottopeso	= 0.3%
➤ difetti estetici	= 95.3%
➤ difetti d' ago*	= 4.4%
➤ prosciutti senza sigillo	= 0.0%

\*di cui

➤ gambo	= 24.0 %
➤ vena laterale	= 41.7%
➤ arteria centrale	= 18.2%
➤ sott'osso	= 5.4%
➤ acido fenico	= 4.8%
➤ patata	= 1.9%
➤ anchetta	= 4.0%
➤	

## PIANO DI CONTROLLO DEI PARAMETRI ANALITICO-QUALITATIVI DEL PROSCIUTTO STAGIONATO

### 1. Attività di controllo del Laboratorio di analisi

Mese	N° aziende controllate	N° aliquote analizzate	N° aziende non conformi
Gennaio	9	74	1 (S)
Febbraio	8	73	0
Marzo	7	76	0
Aprile	8	73	1 (S)
Maggio	9	87	1 (S)
Giugno	8	68	1 (S)
Luglio	10	95	0
Agosto	9	69	0
Settembre	11	108	1 (S)
Ottobre	11	76	0
Novembre	14	125	1 (P)
Dicembre	13	120	0
<b>Totale</b>	<b>117</b>	<b>1.044</b>	<b>6 (5S-1P)</b>

<b>Nel 2015</b>	<b>116</b>	<b>970</b>	<b>1</b>
-----------------	------------	------------	----------

EXDOP 684 prosciutti

## PIANO DI CONTROLLO DELLE OPERAZIONI DI AFFETTAMENTO E DI CONFEZIONAMENTO AI FINI DELLA DOP

### 1. Controllo dei prosciutti destinati all'affettamento e confezionamento

Mese	Prosciutti disossati in presenza di personale IPQ		Prosciutti identificati per disossatura in assenza di personale IPQ		Prosciutti dichiarati non idonei dal personale IPQ all'atto della disossatura	
		%		%		%
Gennaio	43.022	39.6%	65.623	60.4%	197	0.5%
Febbraio	47.962	45.2%	58.064	54.8%	223	0.5%
Marzo	60.036	45.4%	72.270	54.6%	300	0.5%
Aprile	49.778	45.2%	60.442	54.8%	271	0.5%
Maggio	69.179	49.8%	69.821	50.2%	331	0.5%
Giugno	67.683	49.7%	68.453	50.3%	275	0.4%
Luglio	62.830	46.9%	71.046	53.1 %	234	0.4%
Agosto	75.731	52.5%	68.503	47.5%	282	0.4%
Settembre	76.021	49.9%	76.430	50.1%	278	0.4%
Ottobre	66.688	52.2%	60.992	47.8%	253	0.4%
Novembre	89.278	58.6%	62.653	41.2%	360	0.4%
Dicembre	67.032	49.9%	67.186	50.1%	336	0.4%
<b>Totale</b>	<b>775.240</b>	<b>49.2%</b>	<b>801.483</b>	<b>50.8%</b>	<b>3.340</b>	<b>0.4%</b>

<b>Nel 2015</b>	<b>795.755 (48.7%)</b>	<b>837.435 (51.3%)</b>	<b>4.807 (0.6%)</b>
-----------------	------------------------	------------------------	---------------------

### Tipologia delle cause di non conformità riscontrate

➤ ematomi e microemorragie	663	Prosciutti	19.9%
➤ marezatura eccessiva	1.053	Prosciutti	31.5%
➤ colore non uniforme	365	Prosciutti	10.9%
➤ presenza di linfonodi	762	Prosciutti	22.8%
➤ consistenza molle	497	Prosciutti	14.9%

**2015**

21.4%
33.2%
12.9%
21.0%
11.5%

2. Controllo dei laboratori di affettamento e confezionamento: n° confezioni certificate

Mese	Mattonelle Affettate	Kg	Prosciutto di Parma	Altri prodotti contenenti il prosciutto a DOP	Prosciutto di Parma TAKEWAY
Gennaio	99.772	532.955	4.684.089	201.921	86.842
Febbraio	104.627	558.518	5.100.301	149.199	88.904
Marzo	132.168	709.109	6.278.112	353.841	88.025
Aprile	111.863	598.022	5.202.427	383.393	77.908
Maggio	142.663	766.377	6.719.797	332.179	82.782
Giugno	139.983	747.310	6.690.393	319.364	88.150
Luglio	151.671	803.619	6.986.480	389.294	104.638
Agosto	153.592	825.192	7.225.164	553.472	98.648
Settembre	137.724	739.429	6.284.015	492.285	77.745
Ottobre	123.223	653.249	5.773.361	432.084	77.488
Novembre	137.694	732.142	6.064.339	685.039	62.245
Dicembre	132.625	701.576	5.979.497	724.333	68.618
<b>Totale</b>	<b>1.567.605</b>	<b>8.367.498</b>	<b>72.987.975</b>	<b>5.016.404</b>	<b>1.001.993</b>

Diff. 2016/2015    -1.0%                    -0.9%                    -1.2%                    +32.0%                    -24.4%

<b>Nel 2015</b>	<b>1.582.703</b>	<b>8.440.615</b>	<b>73.843.195</b>	<b>3.801.017</b>	<b>1.325.850</b>
-----------------	------------------	------------------	-------------------	------------------	------------------

3. Controllo analitico Prosciutto di Parma preaffettato

Laboratori controllati	n. 30
Numero campioni analizzati	n. 150
Laboratori non conformi	n. -

Nel 2015

Laboratori controllati	n. 30
Numero campioni analizzati	n. 150
Laboratori non conformi (regime rinforzato)	n. -

Attività di controllo dell'affettamento	n° ore 45.031
---	---------------

Nel 2015	n° ore 44.993
----------	---------------

**Non conformità NC092:**

**Totale 2016 n. 1**

(Mancata conservazione del marchio di conformità o del timbro di identificazione dell'Ispettore )

**Non conformità D086:**

**Totale 2016 n. 1**

(Mancato rispetto delle tempistiche nella presentazione del programma settimanale)

**Non conformità D088:**

**Totale 2016 n. 7**

(Mancata o parziale trasmissione dei documenti di carico del materiale di confezionamento recante la riproduzione del marchio di conformità)



**ISTITUTO PARMA QUALITA'**

Istituto consortile per il controllo e la certificazione di conformità di prodotti agricoli ed alimentari

**“PROSCIUTTO DI MODENA”**

Denominazione di Origine Protetta

Via Roma 82/b-c – 43013 Langhirano (Parma) – Tel. (0521) 864077 – Fax (0521)864645 –

Cod. Fisc. P. Iva 02015870344 – C.C.I.A.A. PR 1905/1998 – R.E.A. n. 203591

**ATTIVITA' DI CONTROLLO SULLA FILIERA DELLA D.O.P.  
"PROSCIUTTO DI MODENA"**

Per quanto riguarda la attività di controllo di allevamenti e macelli inerenti alla DOP "Prosciutto di Modena", si fa riferimento a quanto riportato per la DOP "Prosciutto di Parma".

**1. Totale cosce autocertificate dai macelli:**

<b>Mese</b>	<b>Totale cosce</b>
Gennaio	5.885
Febbraio	6.139
Marzo	8.522
Aprile	8.697
Maggio	7.863
Giugno	5.877
Luglio	5.618
Agosto	6.757
Settembre	5.720
Ottobre	6.368
Novembre	6.683
Dicembre	8.402
<b>Totale Generale</b>	<b>82.531</b>

**Macelli operativi per la DOP: 8**

**Laboratori di sezionamento operativi per la DOP: 0**



1. Controllo consegna cosce fresche per D.O.P (Autocertificazione dei macelli) – P.C.F.

Mese	N° controlli	N° partite controllate	N° cosce controllate	N° cosce distolte dalla DOP		Macelli monitorati
					%	
Gennaio	1	2	262	11	4.2%	2
Febbraio	2	2	348	16	4.6%	2
Marzo	0	0	0	0	0	0
Aprile	0	0	0	0	0	0
Maggio	4	6	780	100	12.8%	4
Giugno	0	0	0	0	0	0
Luglio	1	3	392	20	5.1%	2
Agosto	0	0	0	0	0	0
Settembre	2	3	541	6	1.1%	2
Ottobre	1	1	302	30	9.9%	1
Novembre	3	3	502	34	6.8%	3
Dicembre	2	3	569	35	6.1%	1
<b>Totale</b>	<b>16</b>	<b>23</b>	<b>3.696</b>	<b>252</b>	<b>6.8%</b>	<b>6</b>

<b>Nel 2015</b>	<b>10</b>	<b>11</b>	<b>2.450</b>	<b>241</b>	<b>9.8%</b>	<b>6</b>
-----------------	-----------	-----------	--------------	------------	-------------	----------

Cause di non conformità tecnico-qualitative: tabella riepilogativa

	Cause di inidoneità	%anno 2016	%anno 2015
1A	Temperatura interna	-	-
1B	Sottopeso	-	-
2A	Dissanguamento	-	-
2B	Microemorragie	7.9%	7.5%
2C	Reticolo venoso	5.1%	8.3%
3A	Magroni	3.2%	-
3B	Anomalie del grasso (consistenza)	1.6%	0.8%
3C	Colore grasso	-	-
3D	Grassinatura	26.2%	18.7%
3E	Assenza grasso in corona	3.6%	7.1%
4A	Sfesatura	8.7%	13.7%
4B	Strappo	6.7%	3.3%
4C	PSE-DFD	4.8%	-
5A	Lesioni (traumi)	-	-
5B	Lesioni (patologie)	5.1%	17.0%
5C	Ematomi	24.6%	23.6%
6A	Scopertura in corona	2.0%	-
6B	Noce mancante	-	-
6C	Anchetta	-	-
6D	Rifilatura	-	-
6E	Sfioccatatura	-	-
6F	Spellatura	-	-
	Non Classificate	-	-
	Classificate HE HP	0.5%	-
	Classificate L	-	-

3. Qualità e leggibilità della timbratura dei suini:

Tipologia di timbratura	% anno 2016	% anno 2015
Timbri perfettamente leggibili	77.9%	77.6%
Timbri parzialmente leggibili	14.4%	13.2%
Timbri con i requisiti minimi di leggibilità	7.7%	9.2%

Cosce fresche visionate: 3.696

## OMOLOGAZIONE E CONTROLLO DELLA MATERIA PRIMA

### 1. Attività di sigillatura (avviamento alla lavorazione a DOP)

Mese	N° cosce fresche sigillate	N° cosce fresche non accettate per la DOP	N° aziende operanti
Gennaio	5.191	694	7
Febbraio	5.475	664	6
Marzo	7.038	1.484	7
Aprile	7.321	1.376	7
Maggio	6.753	1.110	7
Giugno	5.168	709	6
Luglio	4.924	694	7
Agosto	5.904	853	6
Settembre	5.064	656	7
Ottobre	5.605	763	6
Novembre	5.691	992	6
Dicembre	7.402	1.000	8
<b>Totale</b>	<b>71.536</b>	<b>10.995</b>	<b>10</b>

+1.8% sul 2015

<b>Nel 2015</b>	<b>70.250</b>	<b>10.128</b>	<b>9</b>
-----------------	---------------	---------------	----------

D.O. redatti dai produttori: 479  
D.O. controllati: 479 (100%)

<b>Nel 2015</b>	
D.O. redatti dai produttori:	454
D.O. controllati:	454 (100%)

## PIANO DI CONTROLLO DELLA CONFORMITA' FINALE DEI PROSCIUTTI STAGIONATI

### 1. Controllo dei prosciutti presentati per l'apposizione del marchio di conformità

Mese	Prosciutti presentati	Prosciutti marchiati	Prosciutti scartati da IPQ		Sospensioni di marchiatura	NDPT	Stab. operanti
			N	%			
Gennaio	6.195	6.183	12	0.2%	0	0	8
Febbraio	7.269	7.186	83	1.1%	0	20	8
Marzo	5.032	5.000	32	0.6%	0	0	6
Aprile	4.826	4.802	24	0.5%	0	0	6
Maggio	5.809	5.779	30	0.5%	0	0	6
Giugno	3.787	3.787	0	-	0	0	5
Luglio	6.669	6.640	29	0.4%	0	0	6
Agosto	7.458	7.456	2	-	0	0	6
Settembre	5.950	5.934	16	0.3%	0	0	6
Ottobre	5.789	5.760	29	0.5%	0	0	6
Novembre	6.303	6.264	39	0.6%	0	0	6
Dicembre	5.643	5.632	11	0.2%	0	0	6
<b>Totale</b>	<b>70.730</b>	<b>70.423</b>	<b>307</b>	<b>0.4%</b>	<b>0</b>	<b>20</b>	<b>10</b>

<b>Nel 2015</b>	<b>81.967</b>	<b>81.492</b>	<b>475</b>	<b>0.6%</b>	<b>0</b>	<b>0</b>	<b>10</b>
-----------------	---------------	---------------	------------	-------------	----------	----------	-----------

Sessioni di visite di controllo in totale n° 78

Nel 2015 n° 85

## CAUSE DI INIDONEITA' TECNICO-QUALITATIVE

### TIPOLOGIA DEGLI SCARTI I.P.Q.

#### Riepilogo generale

- difetti estetici = 99.0%
- difetti d'ago = 1.0%

#### Nel 2015

- difetti estetici = 97.9%
- difetti d'ago = 2.1%

## PIANO DI CONTROLLO DEI PARAMETRI ANALITICO-QUALITATIVI DEL PROSCIUTTO STAGIONATO

### 1. Attività di controllo dei laboratori di analisi

Mese	N° aziende controllate	N° campioni analizzati	Aziende non conformi	Aziende in fascia di attenzione
Gennaio	0	0	0	0
Febbraio	0	0	0	0
Marzo	1	3	0	0
Aprile	1	6	0	0
Maggio	0	0	0	0
Giugno	0	0	0	0
Luglio	0	0	0	0
Agosto	0	0	0	0
Settembre	1	2	0	0
Ottobre	1	1	0	0
Novembre	0	0	0	0
Dicembre	0	0	0	0
Totale	4	12	0	0

Nel 2015	7	22	0	1
----------	---	----	---	---



**ISTITUTO PARMA QUALITA'**

Istituto consortile per il controllo e la certificazione di conformità di prodotti agricoli ed alimentari

**“CULATELLO DI ZIBELLO”**

Denominazione di Origine Protetta

Via Roma 82/b-c – 43013 Langhirano (Parma) – Tel. (0521) 864077 – Fax (0521)864645 –  
Cod. Fisc. P. Iva 02015870344 – C.C.I.A.A. PR 1905/1998 – R.E.A. n. 203591



**ATTIVITA' DI CONTROLLO SULLA FILIERA DELLA D.O.P.  
"CULATELLO DI ZIBELLO"**

1. Tabella riepilogativa suini certificati e macellati suddivisi per regione e relativo numero allevamenti:

Regione	Numero allevamenti	Suini certificati
Emilia Romagna	687	1.121.426
Lombardia	1.655	4.633.786
<b>Totale generale</b>	<b>2.342</b>	<b>5.755.212</b>

Aggiornamento al 31.12.2016

2. Controllo allevamenti:

Totale generale suddiviso per tipologia

N° controlli	IN	CC	MI	SV	SC	MA	CO	CM	MCR
1.336	658	74	134	109	254	107	893	273	170

3. Esiti della attività di controllo presso gli allevamenti:

Gli esiti sono ricompresi nella tabella generale ad essi riferiti (vds. tab. 3 DOP "Parma")

## CONTROLLO MACELLI E LABORATORI DI SEZIONAMENTO

Totale macelli riconosciuti: 29

Totale laboratori di sezionamento riconosciuti : 43

### 1. Controlli macelli e laboratori di sezionamento

N° cont.	CO	CM	MCR
121	89	12	20

Gli esiti sono ricompresi nella tabella generale ad essi riferiti (vds. tab. 3 DOP "Parma")

### 2. Esiti della attività di controllo presso i macelli e laboratori di sezionamento:

Gli esiti sono ricompresi nella tabella generale ad essi riferiti (vds. tab. 3 DOP "Parma")

### 3. Totale cosce fresche/culatelli freschi autocertificate/i dai macelli

Mese	Totale cosce/culatelli freschi
Gennaio	7.138
Febbraio	7.570
Marzo	3.325
Aprile	2.667
Maggio	3.398
Giugno	4.161
Luglio	2.443
Agosto	3.260
Settembre	8.184
Ottobre	10.153
Novembre	10.121
Dicembre	8.787
<b>Totale Generale</b>	<b>71.207</b>

Macelli operativi ai fini della DOP: 11

Laboratori di sezionamento operativi ai fini della DOP: 5

4. Controllo consegna cosce fresche/ culatelli freschi per D.O.P (Autocertificazione macelli) – P.C.F.

Mese	N° controlli	N° partite controllate	N°Culatelli Controllati	N° Culatelli distolti		Macelli monitorati
Gennaio	0	0	0	0	-	0
Febbraio	1	2	144	0	-	2
Marzo	0	0	0	0	-	0
Aprile	2	2	176	0	-	2
Maggio	3	3	239	0	-	2
Giugno	0	0	0	0	-	0
Luglio	1	1	91	8	8.8%	1
Agosto	1	1	18	0	-	1
Settembre	1	2	129	0	-	2
Ottobre	1	1	32	0	-	1
Novembre	4	7	544	0	-	6
Dicembre	6	7	784	0	-	4
<b>Totale</b>	<b>20</b>	<b>26</b>	<b>2.157</b>	<b>8</b>	<b>0.4%</b>	<b>9</b>

<b>Nel 2015</b>	<b>16</b>	<b>24</b>	<b>1.560</b>	<b>0 (0.0%)</b>	<b>10</b>
-----------------	-----------	-----------	--------------	-----------------	-----------

## OMOLOGAZIONE E CONTROLLO MATERIA PRIMA

### 1. Attività di sigillatura (avviamento alla lavorazione a DOP)

Mese	Culatelli freschi sigillati	Culatelli freschi non accettati per DOP	Aziende operanti
Gennaio	6.897	241	20
Febbraio	7.311	259	20
Marzo	3.213	112	6
Aprile	2.630	37	5
Maggio	3.158	240	6
Giugno	3.883	278	6
Luglio	2.293	150	4
Agosto	3.147	113	4
Settembre	7.885	299	16
Ottobre	9.721	432	20
Novembre	9.694	427	20
Dicembre	8.385	402	22
<b>Totale</b>	<b>68.217</b>	<b>2.990</b>	<b>22</b>

+8.4% sul 2015

<b>Totale 2015</b>	<b>62.945</b>	<b>2.369</b>	<b>22</b>
--------------------	---------------	--------------	-----------

DCM/CZ controllate: 1.142 (100%)  
 D.O. redatti dai produttori: 1.124  
 D.O. controllati: 1.124 (100.0%)  
 Produttori riconosciuti: 23

**Nel 2015**

D.O. redatti dai produttori:	1.087
D.O. controllati:	1.087 (100.0%)

**PIANO DI CONTROLLO DELLA CONFORMITA' FINALE DEI CULATELLI  
STAGIONATI**

Mese	Culatelli presentati	Culatelli marchiati	Culatelli scartati da IPQ		Culatelli NDPT	Stab. operanti
Gennaio	11.401	11.303	98	0.9%	0	18
Febbraio	4.168	4.117	51	1.2%	222	8
Marzo	3.318	3.273	45	1.4%	256	9
Aprile	2.282	2.266	16	0.7%	100	4
Maggio	2.244	2.223	21	0.9%	270	4
Giugno	2.142	2.121	21	1.0%	160	5
Luglio	3.452	3.434	18	0.5%	230	6
Agosto	6.316	6.282	34	0.5%	250	11
Settembre	7.332	7.317	15	0.2%	240	15
Ottobre	6.182	6.136	46	0.7%	132	17
Novembre	9.278	9.234	44	0.5%	50	17
Dicembre	5.984	5.902	82	1.4%	386	16
<b>Totale</b>	<b>64.099</b>	<b>63.608</b>	<b>491</b>	<b>0.8%</b>	<b>2.296</b>	<b>22</b>

<b>Nel 2015</b>	<b>48.359</b>	<b>48.118</b>	<b>241</b>	<b>0.5%</b>	<b>14</b>	<b>22</b>
-----------------	---------------	---------------	------------	-------------	-----------	-----------

Sessioni di visite di controllo in totale n° 122

Nel 2015 n° 119

## CAUSE DI INIDONEITA' TECNICO-QUALITATIVE

### TIPOLOGIA DEGLI SCARTI I.P.Q.

➤ Battitura 100.0 %

<b>2015</b>	100.0 %
➤ Battitura	

## CONTROLLO DEI LABORATORI DI AFFETTAMENTO E CONFEZIONAMENTO

Mese	N° Culatelli affettati	N° Confezioni prodotte
Gennaio	37	963
Febbraio	33	790
Marzo	84	2.744
Aprile	32	1.006
Maggio	109	3.756
Giugno	109	3.867
Luglio	65	2.010
Agosto	203	7.024
Settembre	176	5.718
Ottobre	346	13.184
Novembre	894	31.092
Dicembre	177	7.012
<b>Totale</b>	<b>2.265</b>	<b>79.166</b>

sul 2015:                    + 1.2%                    + 10.5%

<b>Nel 2015</b>	<b>2.238</b>	<b>71.623</b>
-----------------	--------------	---------------



## PIANO DI CONTROLLO DEI PARAMETRI ANALITICO-QUALITATIVI DEI CULATELLI STAGIONATI

### 1. Attività di controllo del Laboratorio di analisi

Mese	N° aziende controllate	N° Aliquote analizzate	N° aziende in fascia di attenzione	N° aziende non conformi
Gennaio	8	52	6	0
Febbraio	2	18	2	0
Marzo	3	16	3	0
Aprile	0	0	0	0
Maggio	0	0	0	0
Giugno	0	0	0	0
Luglio	1	4	0	0
Agosto	1	4	0	0
Settembre	0	0	0	0
Ottobre	0	0	0	0
Novembre	1	5	1	0
Dicembre	4	34	3	0
<b>Totale</b>	<b>20</b>	<b>133</b>	<b>15</b>	<b>0</b>

Nel 2015	21	136	17	0
----------	----	-----	----	---



**ISTITUTO PARMA QUALITA'**

Istituto consortile per il controllo e la certificazione di conformità di prodotti agricoli ed alimentari

**"SALAME DI VARZI"**

Denominazione di Origine Protetta

Via Roma 82/b-c – 43013 Langhirano (Parma) – Tel. (0521) 864077 – Fax (0521)864645 –  
Cod. Fisc. P. Iva 02015870344 – C.C.I.A.A. PR 1905/1998 – R.E.A. n. 203591

## 1 – Origine e provenienza della materia prima fresca consegnata per la DOP

Periodo	Nr. Suini certificati per MP proposta (1)	Nr. Suini macellati per MP proposta (2)
GENNAIO	43.750	42.428
FEBBRAIO	51.007	49.503
MARZO	44.404	42.744
APRILE	37.609	36.308
MAGGIO	51.923	49.953
GIUGNO	35.053	31.099
LUGLIO	45.927	45.040
AGOSTO	54.758	53.213
SETTEMBRE	53.078	51.156
OTTOBRE	61.735	59.313
NOVEMBRE	57.049	55.243
DICEMBRE	43.266	41.867
<b>TOTALE</b>	<b>579.559</b>	<b>557.867</b>

<b>Nel 2015</b>	<b>562.203</b>	<b>543.476</b>
-----------------	----------------	----------------

Annotazioni:

- (1) suini certificati dalle CUC (Certificazione unificata di conformità) emesse dagli allevamenti per l'invio dei suini alla macellazione;
- (2) suini effettivamente macellati dai quali sono tratti i tagli di materia prima fresca utilizzati per la consegna ai fini della DOP "Salame di Varzi" in modo documentato: i numeri dei suini complessivamente disponibili dopo la macellazione sono riferiti all'ubicazione dei macelli nelle Regioni ammesse (Lombardia, Emilia Romagna, Piemonte): la materia prima fresca viene attinta dalle corrispondenti partite.

## 2 – Attività di approvvigionamento della materia prima fresca ai fini della DOP

Descrizione tipologica materia prima	Peso proposto in kg. (1)	
	2016	2015
Spalle	288.323,77	262.592,60
Cosce	74.985,20	69.158,90
Lonze	29.608,25	28.701,10
Filetti	2.375,70	2.157,50
Coppe	36.462,29	36.395,30
Triti	248.099,50	227.062,30
Grasso di guanciale	68.363,00	65.168,50
Grasso di testata di spalla	2.721,60	3.560,50
Grasso di pancetta	121.953,00	119.095,00
Grasso di culatello e lardello	6.709,70	7.057,80
<b>TOTALE</b>	<b>879.602,01</b>	<b>820.949,50</b>

Annotazioni:

(1) quantitativi desumibili dalla declaratoria delle D.S.L.S emesse dai Laboratori di Sezionamento.

### **3 – Fornitori della materia prima fresca consegnata ai fini della DOP**

Stabilimenti di macellazione e/o laboratori di sezionamento riconosciuti: n. 18

Stabilimenti di macellazione e/o laboratori di sezionamento operativi: n. 9

DCM rilasciate dai macelli operanti ai fini della DOP: n. 732

DSLS rilasciate dai Laboratori di Sezionamento ai fini della DOP: 485

**3.1 Produttori riconosciuti: 12**

#### 4 – Produzione DOP (insacco)

Periodo	Totale impasto in Kg.	Lotti prodotti	Nr. Salami elaborati	Nr. Sigilli utilizzati (1)
GENNAIO	36.124,43	33	39.262	39.262
FEBBRAIO	43.073,10	37	46.479	46.479
MARZO	36.193,85	32	41.144	41.144
APRILE	38.996,26	32	43.688	43.912
MAGGIO	36.230,63	38	38.718	38.718
GIUGNO	28.013,09	32	30.712	30.712
LUGLIO	30.881,75	27	32.115	32.115
AGOSTO	42.515,21	33	44.564	44.564
SETTEMBRE	46.976,31	37	51.677	51.677
OTTOBRE	59.986,23	41	64.454	64.454
NOVEMBRE	43.624,14	39	51.832	51.832
DICEMBRE	28.408,76	28	30.988	30.988
<b>TOTALE</b>	<b>471.023,76</b>	<b>409</b>	<b>515.633</b>	<b>515.857</b>

+12.8% sul 2015

+14.5% sul 2015

<b>Nel 2015</b>	<b>417.374,22</b>	<b>396</b>	<b>450.139</b>	<b>450.139</b>
-----------------	-------------------	------------	----------------	----------------

(1) Per ogni salame può essere apposto uno o più sigilli.

## 5 - Tipologia e quantità di prodotto insaccato

Tipologia Prodotta	Peso medio fresco	Stagionatura	Nr. Salami prodotti	Peso (in kg.)
1	Fino a 700	30 giorni	265.800	184.332,12
2	Da 701 a 1000	45 giorni	136.176	133.222,57
3	Da 1001 a 1400	60 giorni	113.100	152.561,67
4	Da 1401 a 2800	120 giorni	75	187,50
5	Cucito oltre 1401	180 giorni	482	719,90
		<b>TOTALE</b>	<b>515.633</b>	<b>471.023,76</b>

**Legenda:**

Peso medio prodotto finito	Peso medio prodotto fresco insaccato	Stagionatura
1 fino a 500 g	fino a 700 g	30 giorni
2 da 501 a 700 g	da 701 a 1000 g	45 giorni
3 da 701 a 1000 g	da 1001 a 1400 g	60 giorni
4 da 1001 a 2000 g	da 1401 a 2800g	120 giorni
5 Cucito e budello doppio oltre 1001 g	oltre 1401 g	180 giorni

TOTALE SALAMI PRODOTTI	2016	2015	DIFF.
	515.633	450.139	+14.5%

TOTALE PESO IN KG	2016	2015	DIFF.
	471.023,76	417.374,22	+12.8%

## 6 - Attività di controllo

Mese	Lotti di salami prodotti per la DOP	DSLS controllate (1)	DCM/SVA Controllate (1)	Lotti controllati in fase di lavorazione (2)
GENNAIO	33	38	58	0
FEBBRAIO	37	43	68	4
MARZO	32	39	60	4
APRILE	32	39	63	0
MAGGIO	38	43	61	12
GIUGNO	32	38	56	0
LUGLIO	27	33	52	0
AGOSTO	33	36	54	2
SETTEMBRE	37	47	68	6
OTTOBRE	41	48	75	1
NOVEMBRE	39	48	70	5
DICEMBRE	28	33	47	4
<b>Totale</b>	<b>409</b>	<b>485</b>	<b>732</b>	<b>38</b>

<b>Totale 2015</b>	<b>396</b>	<b>470</b>	<b>728</b>	<b>35</b>
--------------------	------------	------------	------------	-----------

- (1) Documentazione di accompagnamento e di tracciabilità dei lotti di materia prima certificata dai fornitori ai fini della DOP; il controllo ha incidenza del 100% ed avviene secondo le previsioni dello schema di certificazione della DOP.
- (2) Controlli effettuati direttamente durante le fasi di lavorazione dei lotti, secondo i criteri definiti nel Piano di Controllo e Schema di certificazione della DOP.



## 7 – Attività di controllo del laboratorio di analisi

<b>CONTROLLO ANALITICO / MISCELA SALAGIONE</b>	<b>MAGGIO 2016</b>	<b>NOVEMBRE 2016</b>
AZIENDE CONTROLLATE	12	12
CAMPIONI ANALIZZATI	36	36
N° AZIENDE CONFORMI	12	12
N° AZIENDE NON CONFORMI	0	0

### Parametri controllati:

**Cloruro di sodio**

**Sodio nitrito**

**Sodio nitrato**

## 8 - Attività di certificazione

Formato salame	Salami presentati (1)	Salami certificati (2)	Salami non certificati (3)
1	261.448	261.376	72
2	128.453	127.630	823
3	111.900	107.631	4.269
4	75	75	0
5	462	462	0
<b>Totale</b>	<b>502.338</b>	<b>497.174</b>	<b>5.164</b>

<b>TOTALE 2015</b>	<b>443.046</b>	<b>436.087</b>	<b>6.959</b>
--------------------	----------------	----------------	--------------

- (1) Salami insaccati ai fini della DOP e sigillati in autocontrollo da parte del produttore; il quantitativo indicato è riferito ai salami che pervengono al termine minimo di stagionatura nel corso del periodo di competenza.
- (2) Salami che hanno ricevuto da IPQ la conferma del marchio di conformità.
- (3) Salami non presentati dai produttori ai fini della conferma del marchio di conformità ovvero ritenuti non conformi da IPQ.

**Tutti i relativi sigilli precedentemente apposti sono stati resi ad IPQ, conformemente alle previsioni contenute nello schema di certificazione.**

<b>Tutti i lotti di salami certificati sono stati controllati da IPQ, alla scadenza del periodo minimo di stagionatura e per essi è stato emesso specifico atto di certificazione.</b>
--

9 - Salame di Varzi affettato e confezionato

2016

Mese	N° Salami affettati	Peso salami affettati	Confezioni prodotte	Salami non conformi
GENNAIO	520	478,50	4.240	0
FEBBRAIO	415	380,10	2.899	0
MARZO	781	652,60	5.832	0
APRILE	667	646,58	6.051	0
MAGGIO	502	457,20	4.083	0
GIUGNO	860	777,48	6.718	0
LUGLIO	830	573,30	6.963	0
AGOSTO	697	394,20	3.263	0
SETTEMBRE	1.011	841,19	6.946	0
OTTOBRE	656	443,20	3.810	0
NOVEMBRE	1.017	886,10	7.020	0
DICEMBRE	638	537,13	4.052	0
<b>TOTALE</b>	<b>8.594</b>	<b>7.067,58</b>	<b>60.103</b>	

Sul 2015:                      +3.3%                                      -2.5%                                      -9.0%

<b>TOTALE 2015</b>	<b>8.319</b>	<b>7.252,32</b>	<b>66.021</b>	<b>0</b>
--------------------	--------------	-----------------	---------------	----------